

# Vallées et coteaux des Couzes et Limagnes

Comité de suivi du 22 mars 2012





**1. Bilan des actions 2011**

**2. Révision du document d'objectifs**

Etat des lieux : présentation des premières cartes de synthèses  
Objectifs de gestion : débats sur les changements envisagés

**3. Projets d'actions 2012**

**4. Questions diverses**

## Actions A1 : Restaurer les pelouses sèches



Contrat Natura 2000 - Gignat

Parcs de pâturage 2 et 3 finis avec électrification

Débroussaillage périmètre parc 4

Débroussaillage talus des chemins riches en orchidées

## Actions A1 : Restaurer les pelouses sèches



*Franchissement de murets avec clôture électrique, parc 2*



*Passage pour la future clôture du parc 4*

*Débroussaillage des bords de chemin*



# Actions A1 : Restaurer les pelouses sèches



*Porte bétail parc 3*



*Chicane piéton, parc 3*



*Panneau de police, parc 3*



*Batterie solaire antivol*

# Actions A1 : Restaurer les pelouses sèches



Nouveau contrat Natura 2000 – Friches 2012-2014  
Parcs de pâturage (1,7 km de clôture) et débroussaillage (8ha)  
Budget prévisionnel : 51 026 euros

# Actions A1 : Restaurer les pelouses sèches



*Chantier jeunes  
internationaux avec  
commune de Romagnat*



*Chicane piéton*

# Actions A5 : Réaliser des études de faisabilité pour le retour du pastoralisme



Restitution de l'étude sur le pastoralisme du  
Grand Clermont auprès des acteurs locaux  
(22 mars 2011 – 20 participants)



## Actions A6 : Recherche la maîtrise foncière ou d'usage

Puy de Mur, Pépérites de Lempdes, Chomontel  
12 parcelles – 1,4 ha

Couzes d'Ardes – renouvellement avec Eurokin  
10 parcelles – 10 ha



*Pépérites de  
Lempdes*

## Action E4 : Suivre l'évolution des habitats réhabilités

*Inventaire orchidées parcs de Pâturage Gignat*

**11 espèces d'orchidées sont connues**

**9 espèces et 806 individus observés en 2011 (280/1470  
individus)**

*Bilan orchidées Cournon*

**13 espèces d'orchidées sont connues depuis 1999.**

2 espèces n'ont pas été revues dernièrement.

effectifs globaux : **1400 / 2400 pieds**



## Action E5 : Suivre l'évolution des espèces : écrevisse à pieds blancs



Etude par  
Fédération de  
pêche

Disparition des 2  
stations du site

et retour peu  
probable

## Actions L4 : Créer des sentiers de découverte



*Chicane anti-moto,  
sentier de la Tour  
Rambeau*

Sentier de la Chaux longue

### Le Cerf



Le roi de la forêt est de retour à Saint-Gervazy depuis 1990. Vous pouvez observer les traces de son passage (écorçage des arbres par frottement) le long du sentier.

Animal discret, il est plus facile de rechercher ses bois qu'il perd chaque année entre février et mai.



*Appui technique à la  
commune de St-  
Gervazy*

## Actions L4 : Créer des sentiers de découverte



Evaluation efficacité des sentiers  
(achat écompteur)

# Actions L7 : Entretien les sentiers de découverte

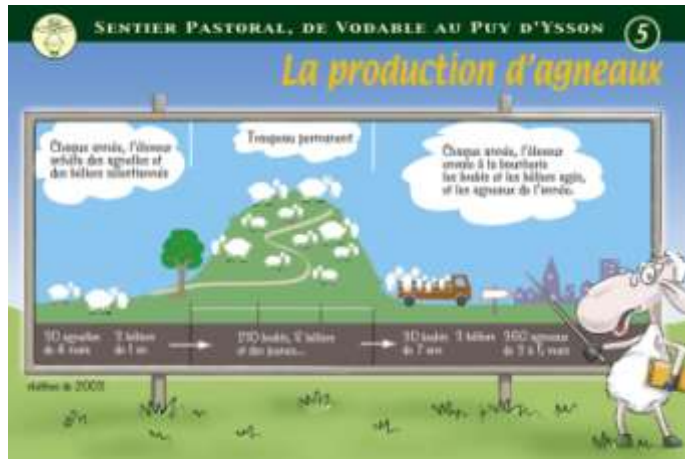

Réédition  
panneaux  
puy d'Isson



*Réparation accès Puy  
d'Anzelles (pour partie)*



Entretien des cheminements (Puy  
de Marmant), enlèvement de  
panneaux abimés (Saurier)

## Action L6 : Organisation d'animations nature

5 animations grand public : LPO/CPIE/CEN : 85 personnes



*Exemple : animation ciblée  
quartier urbain proche de la  
zone Natura 2000*



# Action L6 : Organisation d'animations nature

7 animations ciblées scolaires : LPO/CEN : 228 personnes



*Nouveauté* : Formation de  
conseillers pédagogiques  
secteur Issoire





# Autre action de communication



*Création d'un site internet  
dédié au site sur la  
plateforme nationale  
Natura 2000 :*  
<http://coteauxpaysdescouzes.n2000.fr/>



# Réunion de concertations, suivi de la procédure

Quelques exemples :

Suivi des études d'incidence (gazoduc, randonnée pédestre, éoliennes plaine du Lembron, PLU...)

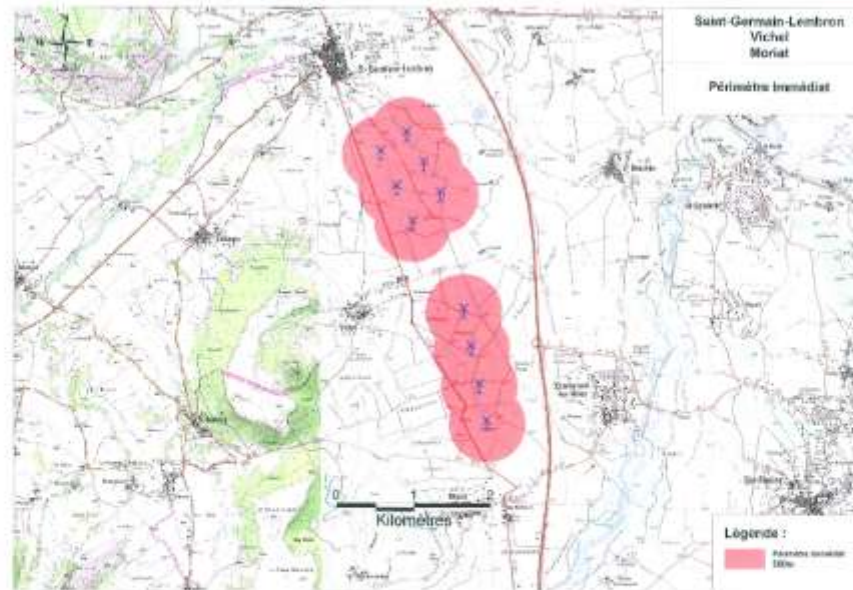

Carte 3 : Périmètre d'écueil immédiat  
(Source : TGV)

## Réunion de concertations, suivi de la procédure

- Comité de pilotage de la réserve naturelle de la Jaquette
- ENS (Puy de Mur, Vallée des saints)
- SCOT Grand Clermont
- Séminaire régional Natura 2000
- CRAE
- Révision du PLU de Pérignat les Sarlières
- Plan biodiversité Clermont-communauté...



*Visite du Puy de  
Crouel avec les  
élus de  
Clermont-  
communauté*

# Budget 2011

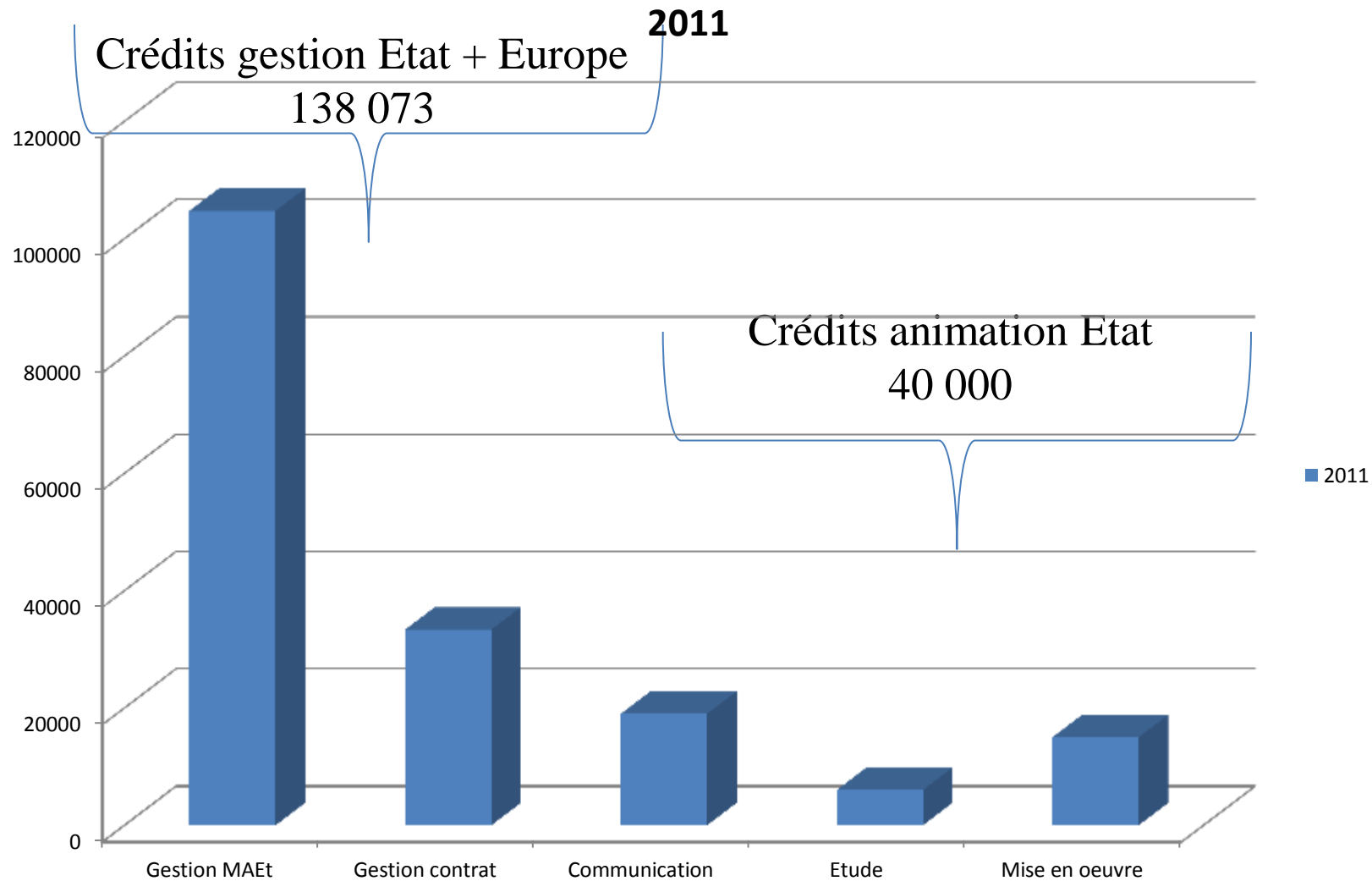

# Budget 2011

animation : 40 000 euros

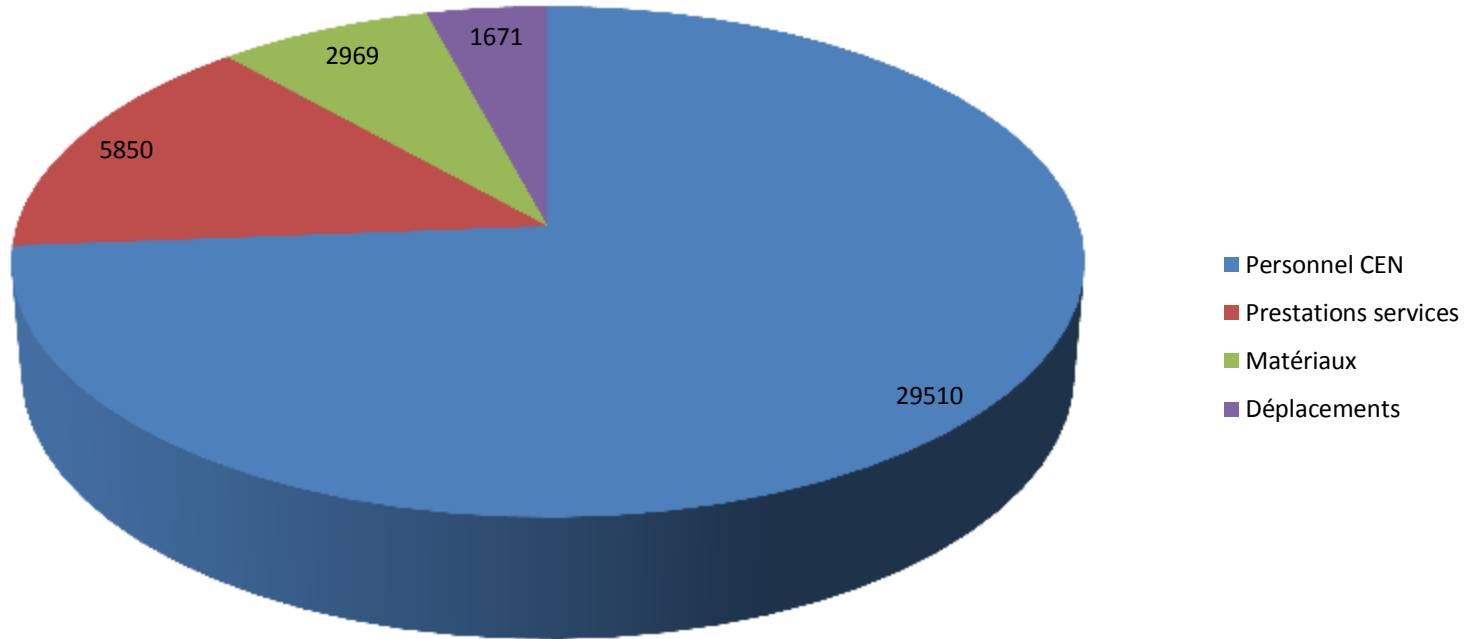

# Bénévolat associatif : 3 exemples

Base de données contacts

(4000 personnes, 80 champs, tous sites)

14 semaines de travail / 15 000 euros

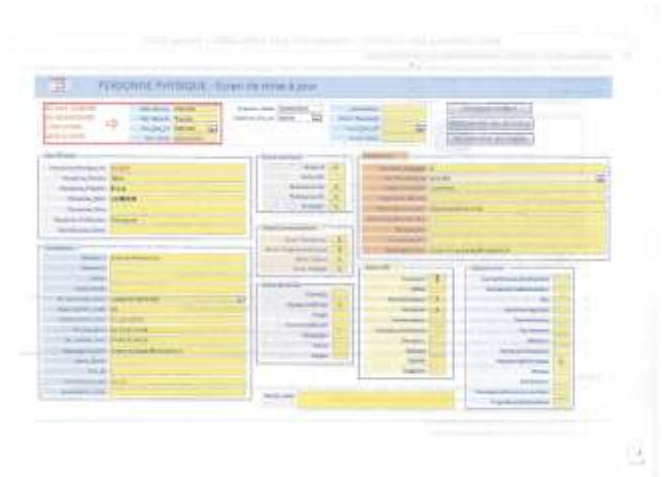

Concertation locale :

Chomontel : 3heures/propriétaires

Livre sources salées :

Photo, rédaction, infographie...

(15 000 euros)



# Vallées et coteaux des Couzes et Limagnes

REVISION DU DOCUMENT D'OBJECTIFS – Etat des lieux



CARTE 2:  
LIMITES ADMINISTRATIVES DU SITE NATURA 2000 FR8301035

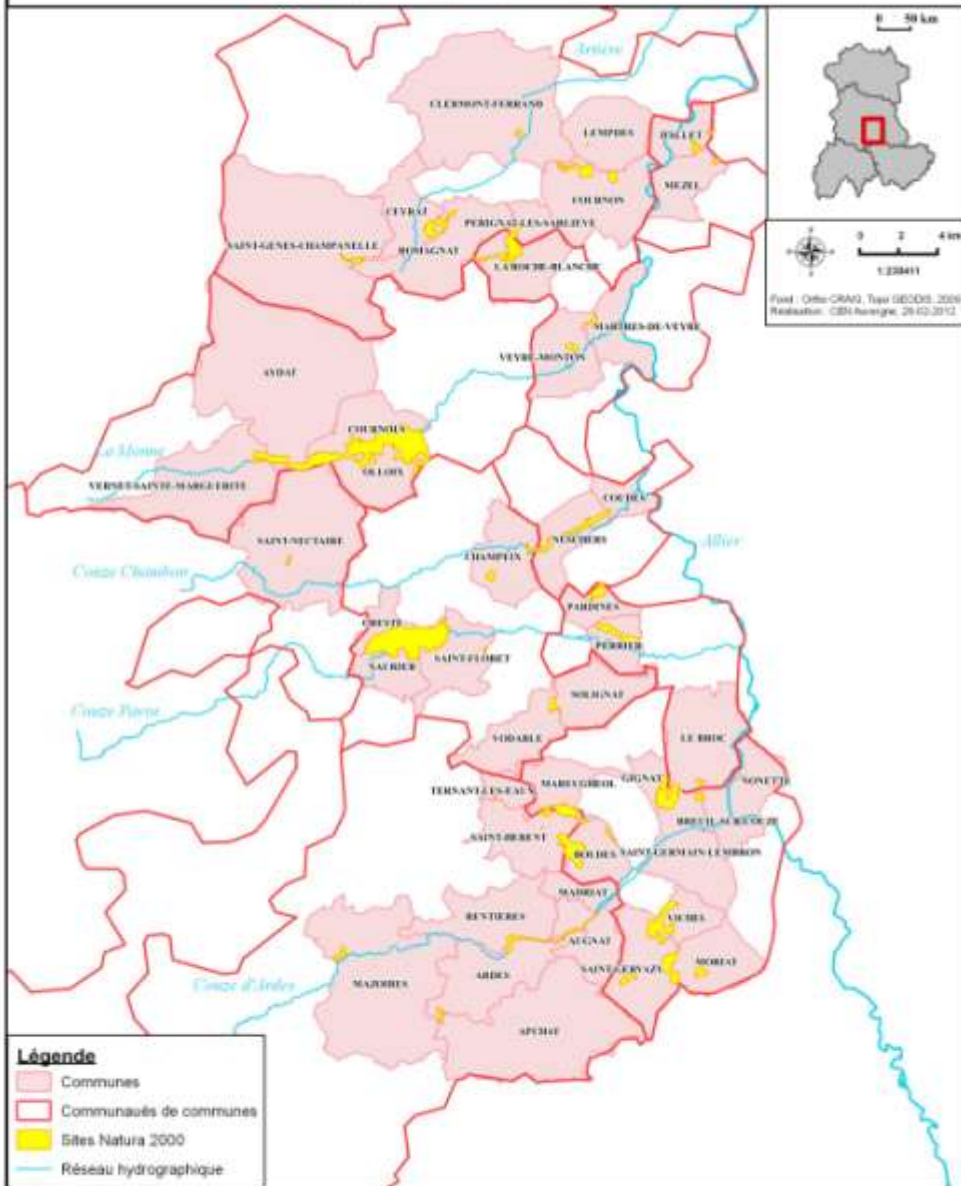

Périmètre non modifié  
mais surface différente  
(passage en Lambert 93)

2 309 ha



2 311 ha

Membres du copil  
+ Com com massif du Sancy  
(St-Nectaire)  
- Chalus, St-Saturnin (2008)



CARTE 3 :  
PROTECTIONS REGLEMENTAIRES CONCERNANT LE SITE NATURA 2000 FR8301035

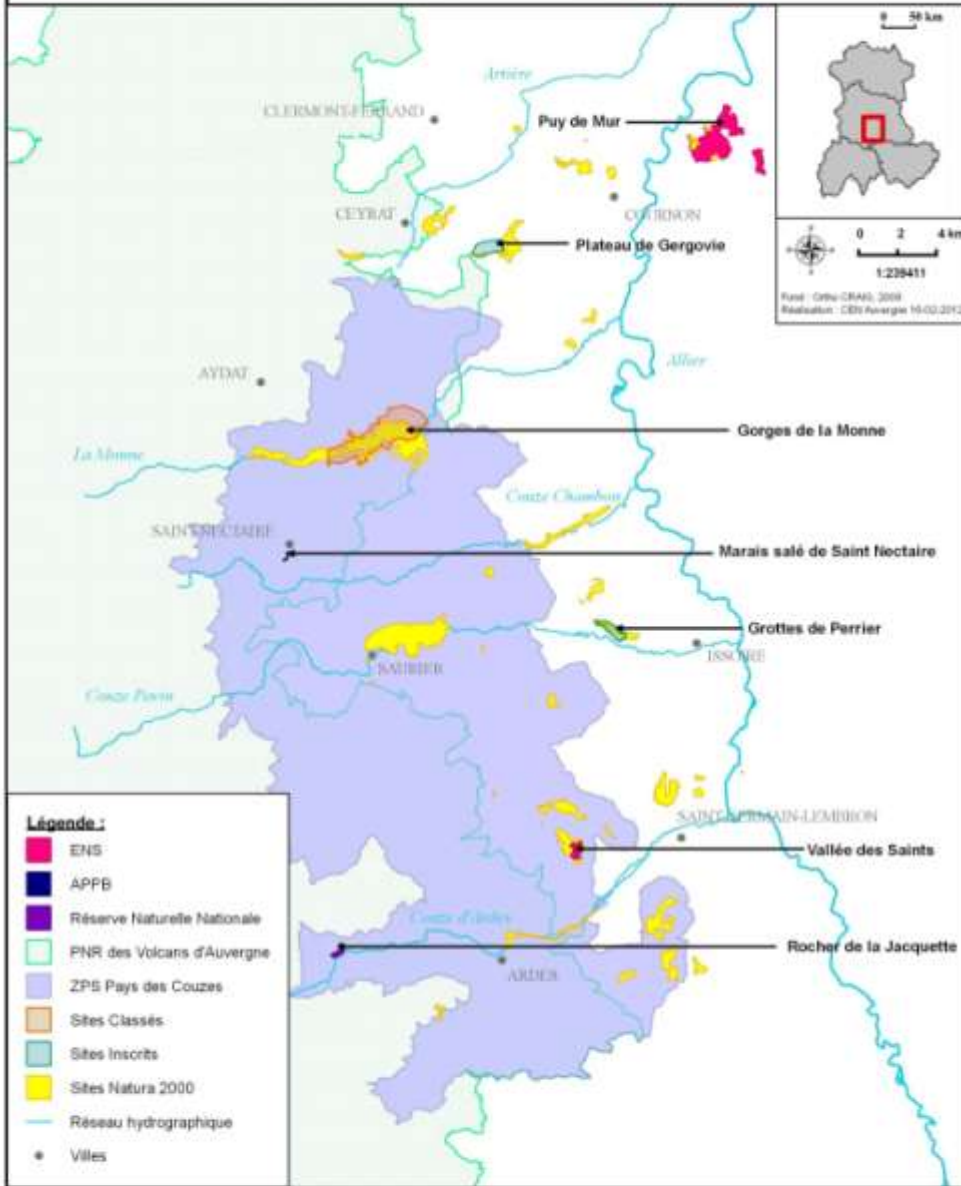

# PROTECTION REGLEMENTAIRE

+ ENS (Puy de Mur, Vallée des Saints)

+ Extension APPB Puy d'Anzelles

+ ZPS Pays des Couzes

- RNR Puy de Marmant

Projet : Gergovie (site classé, grand site)

CARTE :  
ACTIVITES SOCIO-ECONOMIQUES CONCERNANT LES SITES NATURA 2000 FR8301035

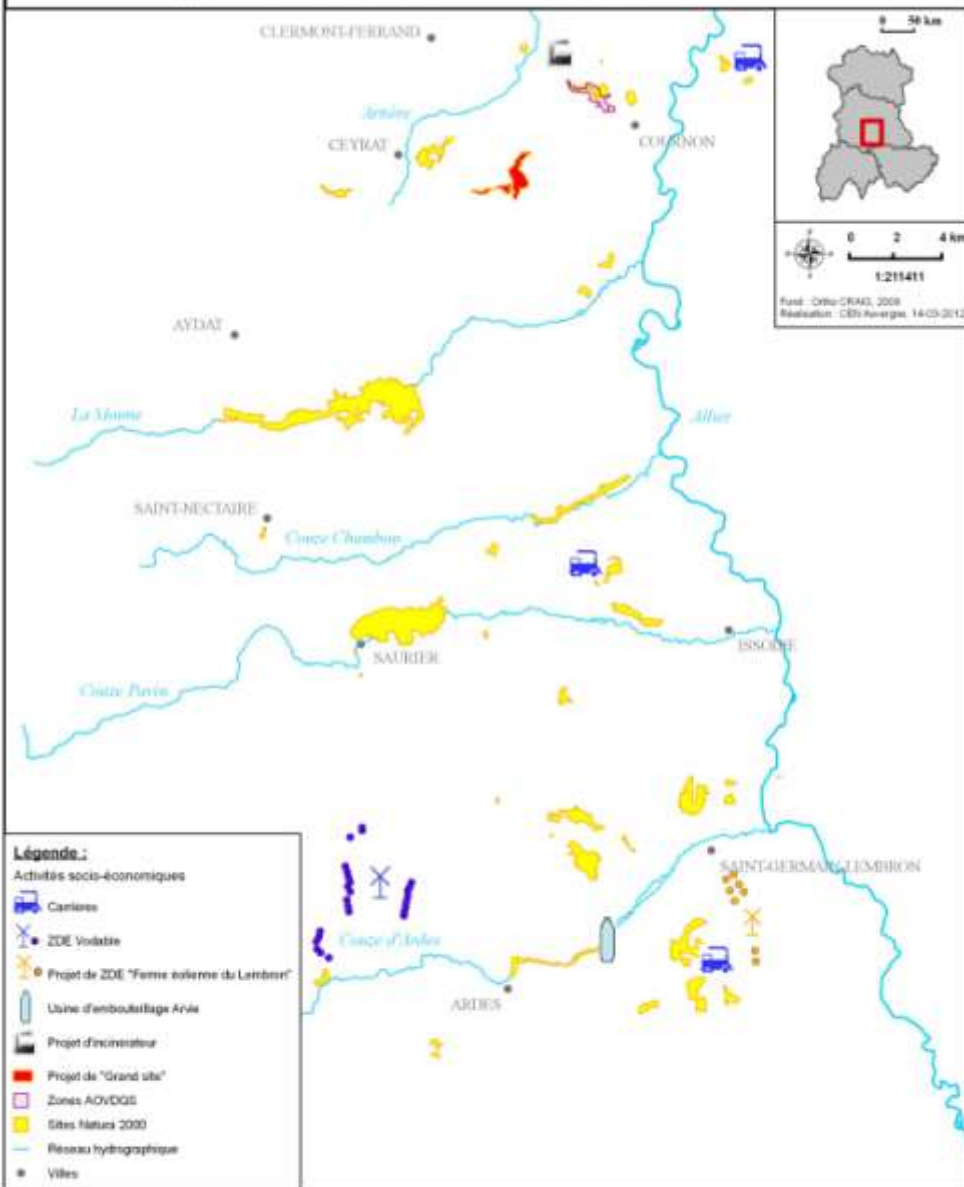

- Légende :**  
Activités socio-économiques
- Carrières
  - ZDE Volatile
  - Projet de ZDE "Farms évolution du Lembron"
  - Usine d'embouteillage Arve
  - Projet d'incinérateur
  - Projet de "Grand site"
  - Zones AOP/DIG
  - Sites Natura 2000
  - Réseau hydrographique
  - Villes

# ACTIVITES SOCIO-ECONOMIQUES

## *Site*

- + Eoliennes (ZDE Vodable)
- + Grand site (Gergovie)
- Carrières
- AOP côtes d'Auvergne

## *Proche du site*

- + Eoliennes (Lembron)
- + Incinérateur Clermont

## ESPECES (Annexe II)



- + **Chauves-souris** (Barbastelle, Grand Murin, Murin à oreilles échancrés) (CSA)
- + **Lucane cerf-volant** (SHNAO)
- + **Cuivré des marais** (SHNAO)

- **Ecrevisse à pieds blancs** (Fédé pêche )
- **Castor** (ONCFS)





## HABITATS NATURELS (Annexe I) (*cartographie 2008*)

- + mare eutrophe (3150)
- + Lande sèche (4030)
- + Prairie de fauche (6510)
  
- Lande à genêt purgatif (5120)

*En cours d'expertise par CBNMC*



- Chênaie-Frênaie (9160)
- Eboulis (8150)

# Vallées et coteaux des Couzes et Limagnes

REVISION DU DOCUMENT D'OBJECTIFS – Objectifs de gestion



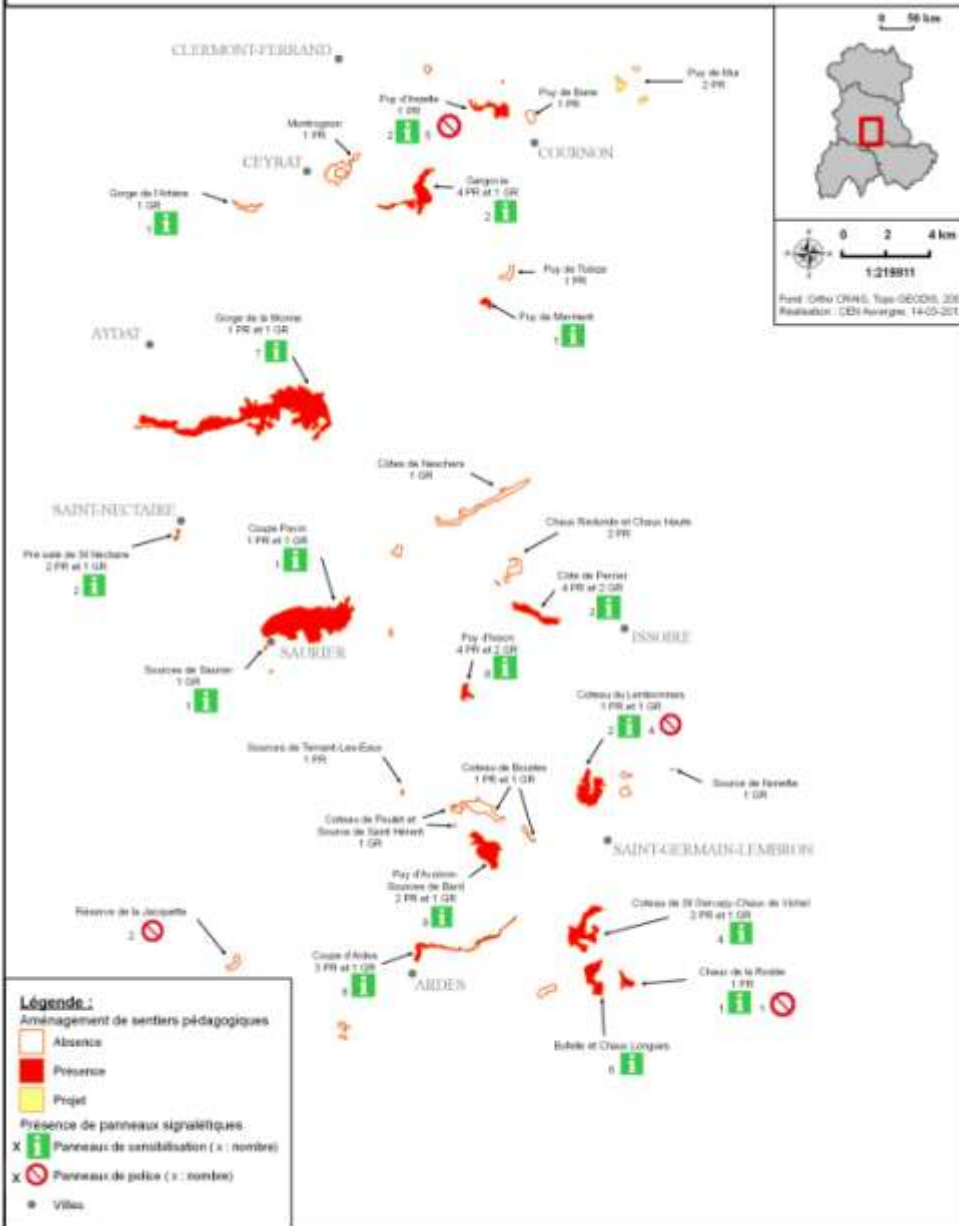

# VALORISATION PEDAGOGIQUE

## Bilan

16 sentiers équipés (+11)  
57 panneaux pédagogiques  
12 panneaux de police  
35 sites avec PR  
19 sites avec GR

## *Nouvelle orientation*

Durée de la communication ?  
Mode de communication ?  
Non renouvellement de  
panneaux abîmés, réduire nbre  
de panneaux par site, sites  
vitrines?

CARTE 5 :  
BASSINS VERSANTS CONCERNES PAR DES SAGE ET CONTRATS TERRITORIAUX

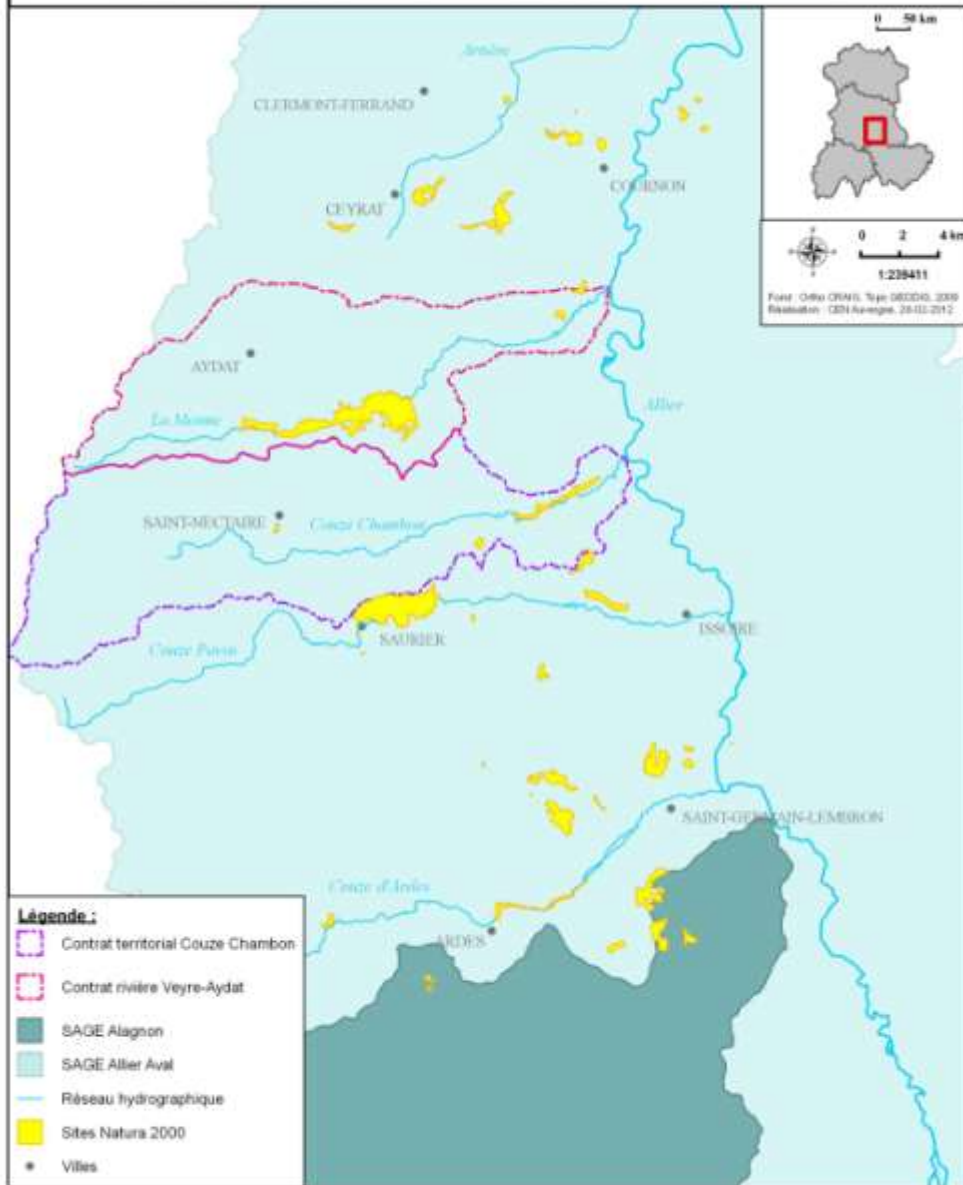

## ACTIONS « RIVIERES »

### *Bilan*

Pas de mise en place des actions prévues avec Natura 2000 (Collecte du lactosérum, entretien des berges, dispositifs de franchissement...)

### *Nouvelle orientation*

Renvoi sur contrat territorial et SAGE ?

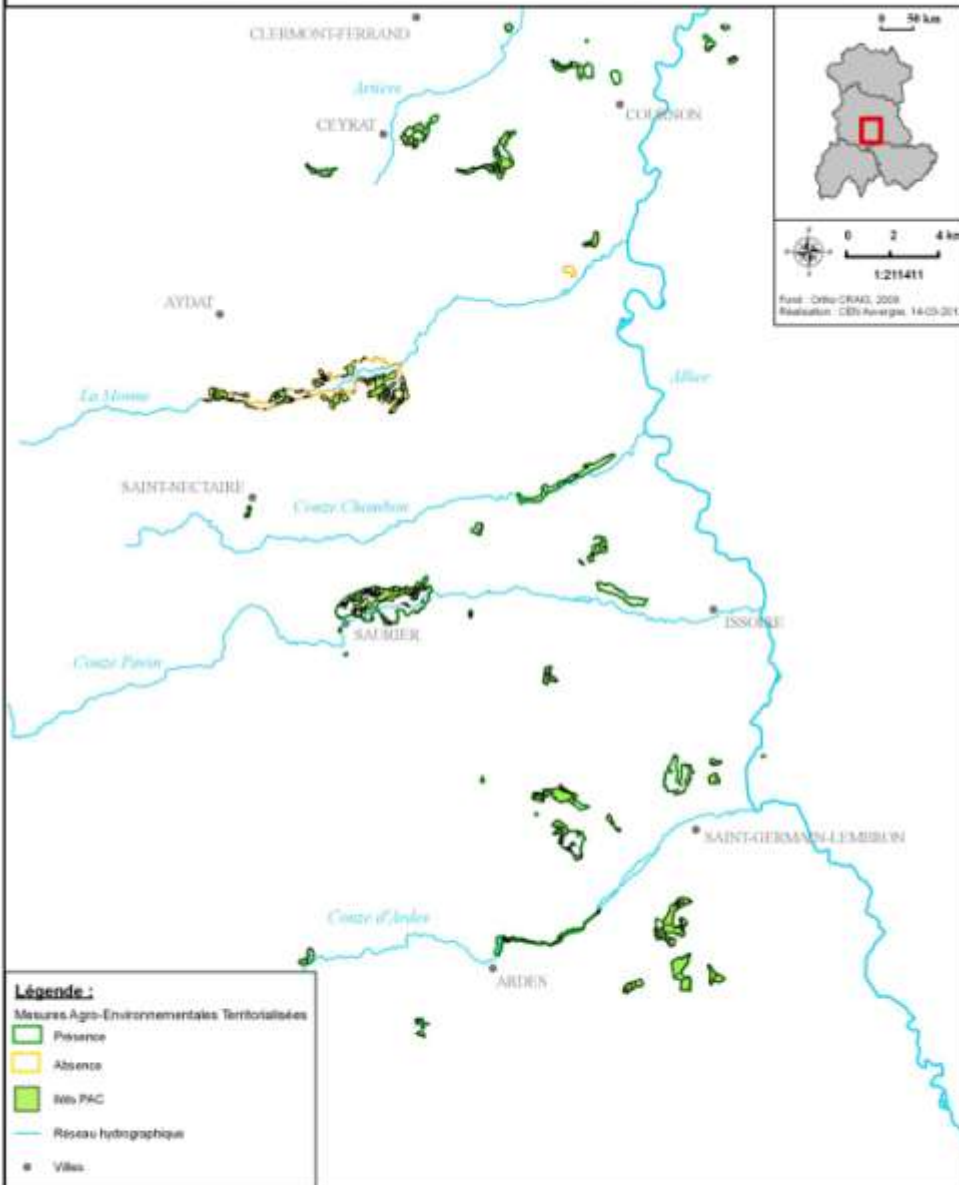

# GESTION PASTORALE

## *Bilan*

Meilleur compromis entre les différents besoins des acteurs locaux.

SAU : 907 ha

MAEt : 401 ha

Nouvelle zone pâturage : 177 ha

## *Nouvelle orientation*

Cibler les sites où action encore possible.

Action prioritaire du docob ?

Tester autre valorisation économique (exploitation acacias, apiculture, récolte plantes sauvages)?



# Vallées et coteaux des Couzes et Limagnes

PROJETS ACTIONS 2012



# Budget 2012

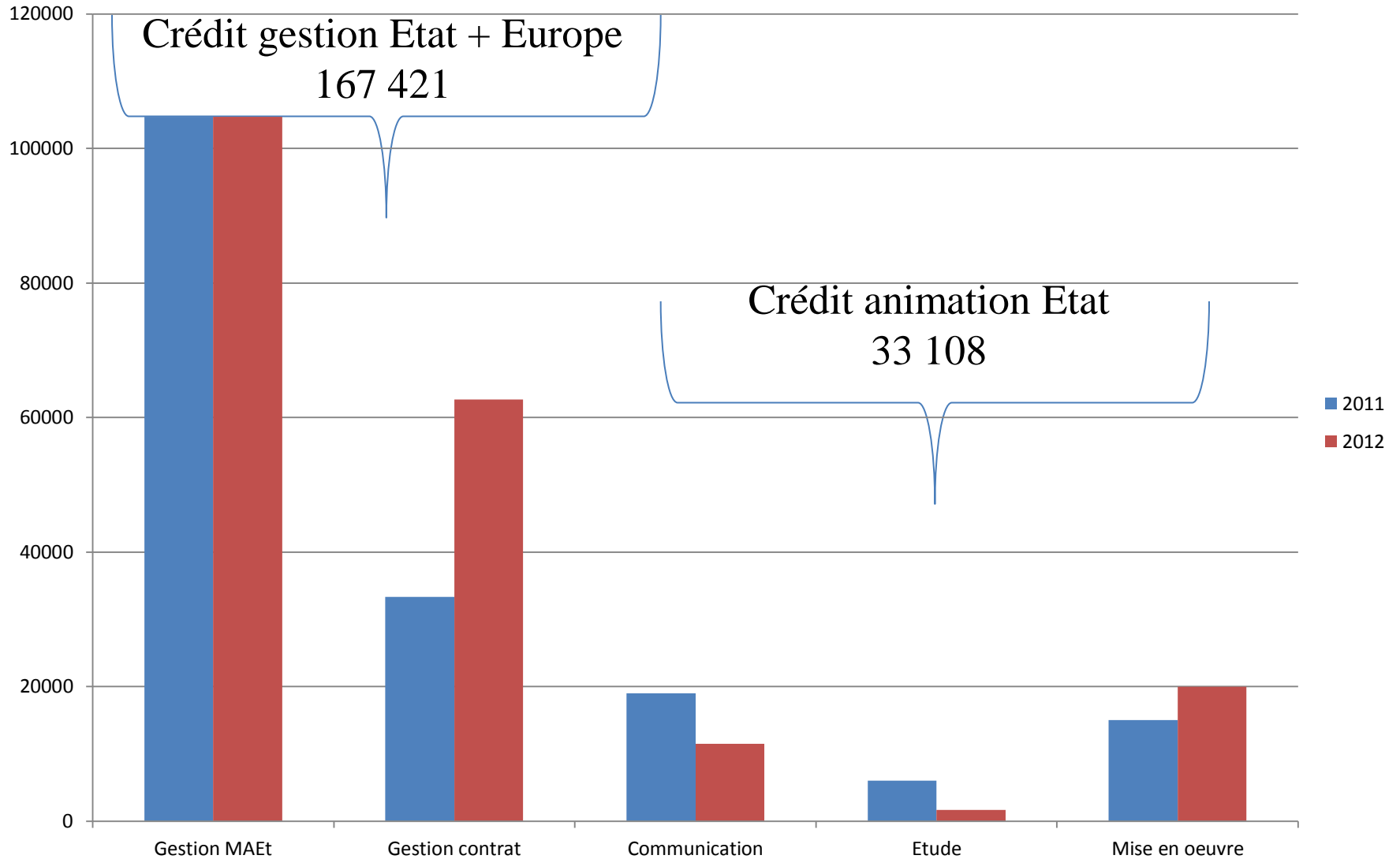

# ***GESTION DES SITES***

***(131 850 euros)***

- ❖ **Contrat agricole MAEt (dernière année pour certains contrats)**
- ❖ **Chantier Scout ramassage déchets Puy de Crouel**
- ❖ **Contrats Natura 2000**
  - **Parc n°4 Gignat**
  - **Parcs Chomontel, Vallées des saints**
  - **Débroussaillage Puy de Crouel**



*Puy de Crouel*

## ***ANIMATION DE LA MISE EN ŒUVRE***

***(19 950 euros)***

**Les priorités :**

- ❖ **Révision du document d'objectifs**
- ❖ **Contrat friche partie 2**
- ❖ **Saisie des données dans SUDOCO**
- ❖ **Négociation foncière**

## **COMMUNICATION / SENSIBILISATION**

**11 512,50 euros**

- ❖ Animation nature scolaire/grand public : 1822, 50 euros
- ❖ Entretien sentiers (Arvie, St-Floret, Anzelles, Saurier), pose et relevé écocompteur : 9690 euros



## ***ETUDES ET SUIVIS***

***(1 645,50 euros)***

### **❖ Suivis des habitats/espèces**

- ❖ Comptage orchidées pelouses sèches sous contrat (Gignat)



Merci de votre attention

